



vélék'tro TOURISME TOURISM

Tarifs location / Prices ¹

Période Period	Durée Term	VAE E bike	Remorque Bike trail	Suiveur Follower bike
Toute l'année All year round	1/2 journée 1/2 day ●	12,50 €		-
	Journée Per day	19 €	10,50 €	
Saison High season 01/04 › 05/11	Semaine Per week	89 €	73,50 €	
Hors saison Low season 06/11 › 31/03		26,50 €		

SERVICE INDIVIDUEL ET GROUPE

Livraison / transfert 32 €
Bespoke rentals or the one-way rental system. 32 € / hour.

Le service dépose et récupère les Vélek'tro où vous voulez ! (sur devis)
Hire your bike from a pick-up point and leave it at another pick-up point.

* Dans la limite des stocks disponibles, sous réserve d'évolution des prix ou modalités
Within the limits of available stocks and subject to price changes.

● Applicable uniquement aux loueurs matérialisés par un point jaune sur la carte.

www.bretagne-cotedegrantrose.com/pratique

Modalités de location Rental terms

Dépôt de garantie de 800 € par vélo.
Deposit 800 € / bike.

Pièce d'identité à fournir.
Proof of identity.



Contrat et état des lieux.
Rental contract and inventory.

Antivol, panier et chargeur fournis.
Lock, basket and battery charger included.

Casque et gilet haute visibilité mis à disposition.
Helmet and fluorescent jacket included.



5€

Guide des balades à vélo en vente dans les bureaux d'information touristique.

Credits photo : L'oeil de Paco et A. Kozel

Avril 2023

Design graphique et illustrations : Arnaud Chauvel



vélék'tro

à vous la liberté !
frankiz deoc'h !
2023



ITINÉRAIRES VÉLO & POINTS DE LOCATION

Bike tracks & rental points

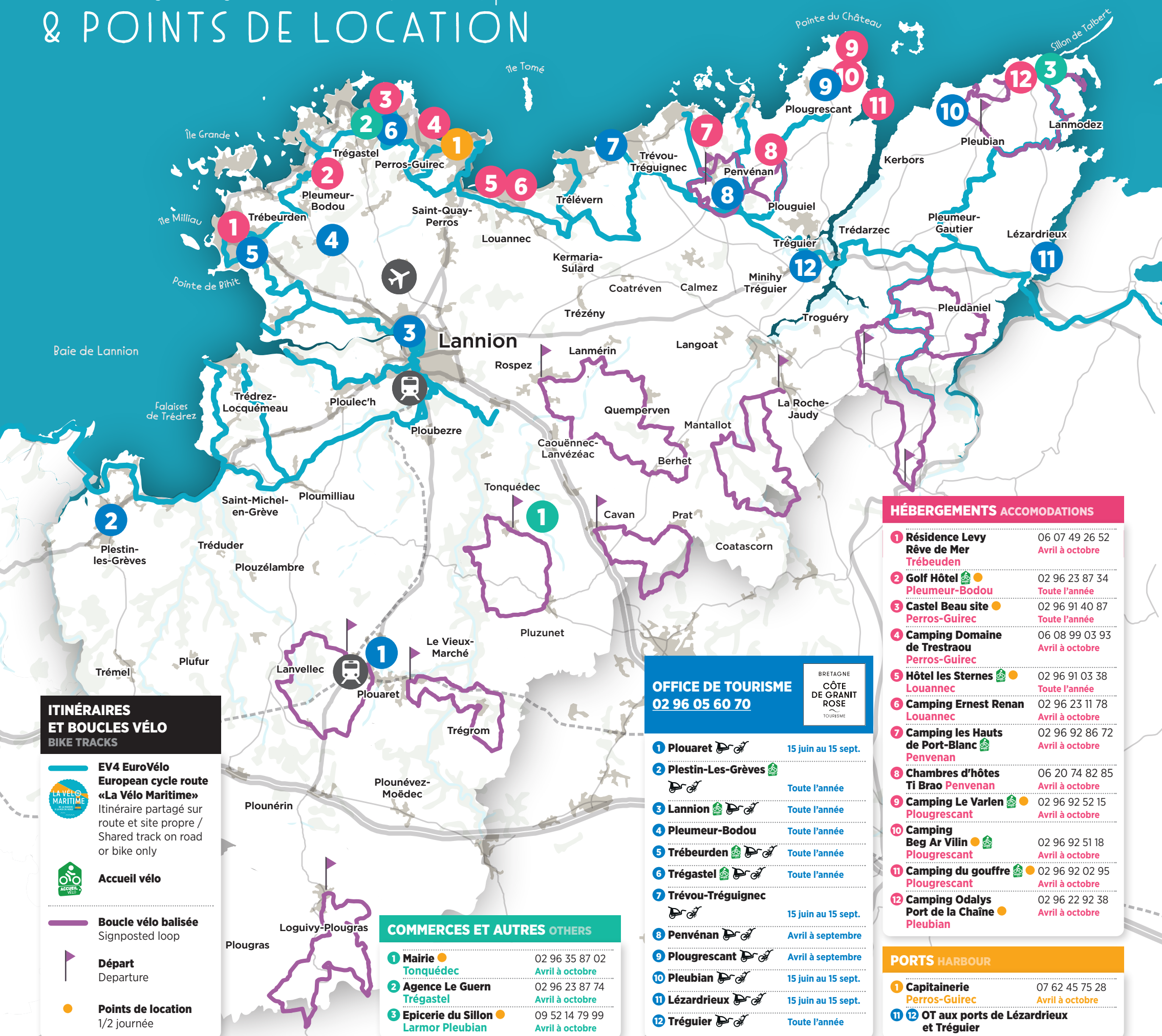

ITINÉRAIRES ET BOUCLES VÉLO BIKE TRACKS

EV4 EuroVélo
European cycle route
«La Vélo Maritime»
Itinéraire partagé sur route et site propre /
Shared track on road or bike only



Accueil vélo

Boucle vélo balisée
Signposted loop



Départ
Departure



Points de location
1/2 journée

COMMERCES ET AUTRES OTHERS

- | | |
|---|-----------------------------------|
| 1 Mairie
Tonquédec | 02 96 35 87 02
Avril à octobre |
| 2 Agence Le Guern
Trégastel | 02 96 23 87 74
Avril à octobre |
| 3 Epicerie du Sillon
Larmor Pleubian | 09 52 14 79 99
Avril à octobre |

OFFICE DE TOURISME 02 96 05 60 70

BRETAGNE
CÔTE
DE GRANIT
ROSE
TOURISME

- | | |
|----------------------|---------------------|
| 1 Plouaret | 15 juin au 15 sept. |
| 2 Plestin-Les-Grèves | Toute l'année |
| 3 Lannion | Toute l'année |
| 4 Pleumeur-Bodou | Toute l'année |
| 5 Trébeurden | Toute l'année |
| 6 Trégastel | Toute l'année |
| 7 Trévou-Tréguignec | 15 juin au 15 sept. |
| 8 Penvénan | Avril à septembre |
| 9 Plougrescant | Avril à septembre |
| 10 Pleubian | 15 juin au 15 sept. |
| 11 Lézardrieux | 15 juin au 15 sept. |
| 12 Tréguier | Toute l'année |

HÉBERGEMENTS ACCOMODATIONS

- | | |
|--|-----------------------------------|
| 1 Résidence Levy
Rêve de Mer
Trébeurden | 06 07 49 26 52
Avril à octobre |
| 2 Golf Hôtel
Pleumeur-Bodou | 02 96 23 87 34
Toute l'année |
| 3 Castel Beau site
Perros-Guirec | 02 96 91 40 87
Toute l'année |
| 4 Camping Domaine
de Trestraou
Perros-Guirec | 06 08 99 03 93
Avril à octobre |
| 5 Hôtel les Stermes
Louannec | 02 96 91 03 38
Toute l'année |
| 6 Camping Ernest Renan
Louannec | 02 96 23 11 78
Toute l'année |
| 7 Camping les Hauts
de Port-Blanc
Penvenan | 02 96 92 86 72
Avril à octobre |
| 8 Chambres d'hôtes
Ti Brao Penvenan | 06 20 74 82 85
Avril à octobre |
| 9 Camping Le Varlen
Plougrescant | 02 96 92 52 15
Avril à octobre |
| 10 Camping
Beg Ar Vilin
Plougrescant | 02 96 92 51 18
Avril à octobre |
| 11 Camping du gouffre
Plougrescant | 02 96 92 02 95
Avril à octobre |
| 12 Camping Odalys
Port de la Chaîne
Pleubian | 02 96 22 92 38
Avril à octobre |

PORTS HARBOUR

- | | |
|--|-----------------------------------|
| 1 Capitainerie
Perros-Guirec | 07 62 45 75 28
Avril à octobre |
| 11 12 OT aux ports de Lézardrieux
et Tréguier | |